

pour qui l'orthodontie pédiatrique ?

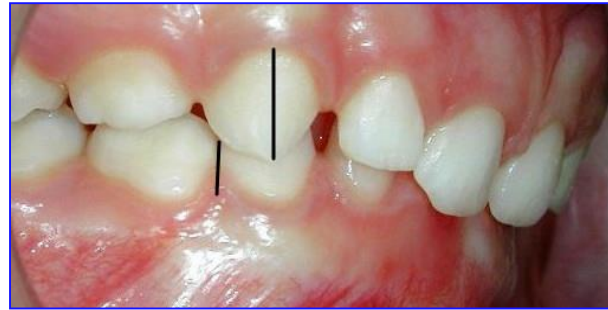
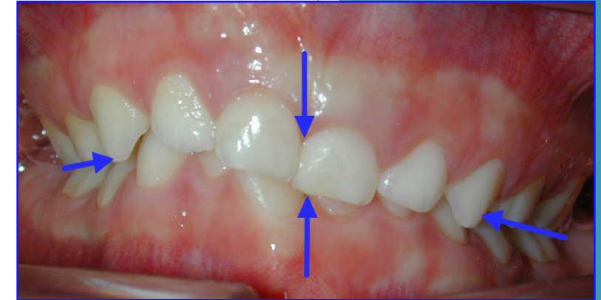

Tout enfant entre 4 et 7 ans dont la croissance des maxillaires est déjà visiblement déséquilibrée

pour qui l'orthodontie pédiatrique ?

à plus forte raison s'il y a un problème de formation
ou de croissance et de fonction:



de l'étage nasal

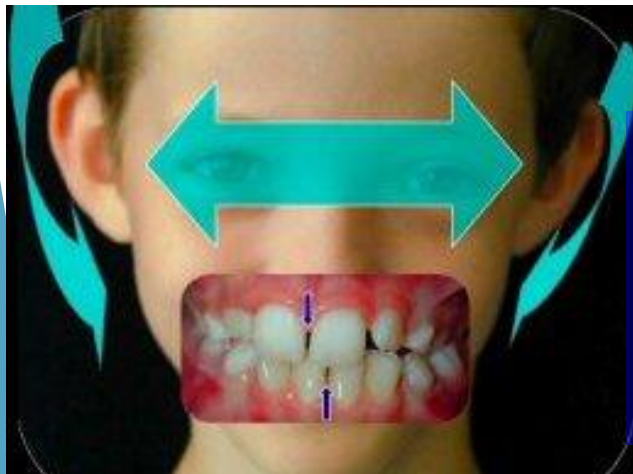
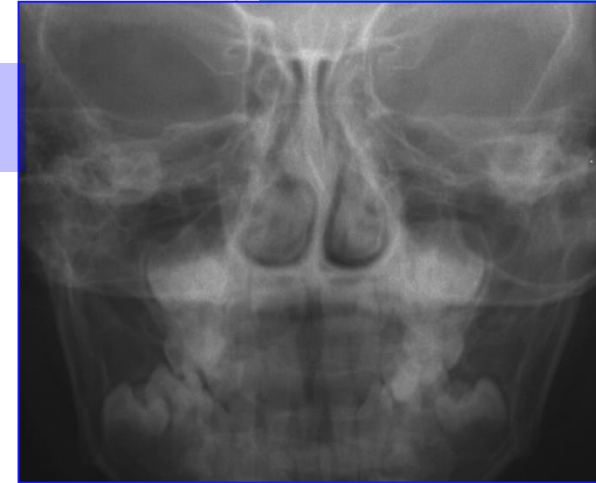

ou de la région
crânio-cervicale
(ou les deux)



Quels sont les signes de problème de croissance de l'étage nasal ?



- d'abord le fait que l'arcade inférieure n'arrive pas à se placer correctement centrée dans l'arcade supérieure

- souvent, le fait que les entrées des narines sont différentes

- plus tout une série d'autres signes que les mamans ont presque toujours noté souvent très tôt après la naissance, et dont les principaux sont:

- transpiration de la tête ou du cou pendant la nuit
- sommeil agité, perturbé, de mauvaise qualité, avec des épisodes de fatigue dans la journée
- rhumes fréquents et anormalement longs, otites à répétition, bouche toujours ouverte, ronflements...

pour qui l'orthodontie pédiatrique ?

Quels sont les signes de problème de croissance de la région crânio-cervicale ?

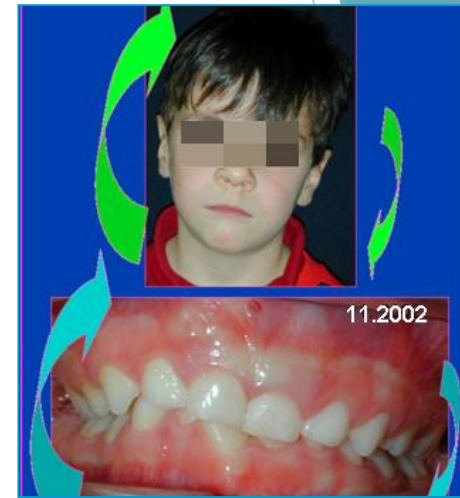
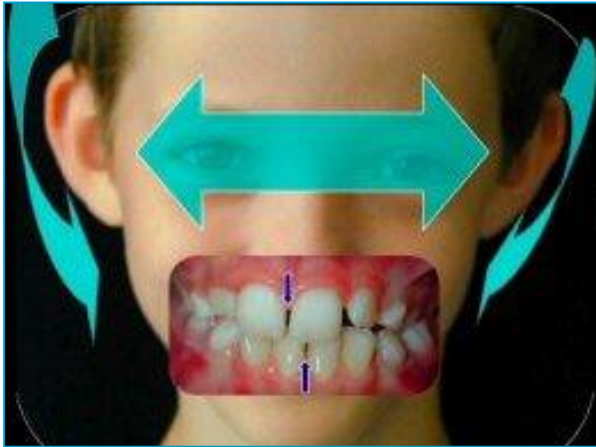

- en général, les parents sont déjà informés par le service d'obstétrique-natologie, par la maternité ou le pédiatre.
- en cas de forme mineure, ou suite à des problèmes traumatiques après la naissance, le problème est souvent décelé par l'ostéopathe